



URZĄD MIASTA OPOLA

# ***Gospodarka odpadami komunalnymi na terenie Miasta Opola***

## ***Najważniejsze zmiany od 2015 roku***

**Prezentacja przygotowana przez Dział Gospodarki Odpadami  
Zakład Komunalny Sp. z o.o.**

Opole, październik 2014 r.

1



Uprzejmie informujemy, iż **od 1 stycznia 2015 r.** zostanie **zmienione prawo** miejscowe w zakresie **gospodarowania odpadami komunalnymi** na terenie Miasta Opola.

Wprowadzenie zmian zostało podyktowane zdobytymi doświadczeniami, a także **licznymi zgłoszeniami** **Mieszkańców i Przedsiębiorców.**



W ramach niniejszej prezentacji przedstawiamy najważniejsze zmiany wprowadzone **uchwałami Rady Miasta Opola.**

Zmiany te mają na celu **zoptymalizowanie** systemu zbierania i odbierania odpadów komunalnych.

## Zmiany dotyczące Mieszkańców (zabudowa zamieszkała)

**Zwiększono** częstotliwość odbierania odpadów z pojemnika **żółtego** w zabudowie **jednorodzinnej do 1 raz na 2 tygodnie**

(obecna częstotliwość wynosi 1 raz na 4 tygodnie)



## Zmiany dotyczące Mieszkańców (zabudowa zamieszkała)

**Zwiększono** częstotliwość odbierania odpadów z pojemnika **brązowego** w zabudowie **jednorodzinnej do 1 raz na 2 tygodnie przez cały rok**

(zrezygnowano z obecnego podziału na sezon letni i zimowy, w którym częstotliwość ulega zmniejszeniu)



## Zmiany dotyczące Mieszkańców (zabudowa zamieszkała)

**Zwiększono** częstotliwość odbierania odpadów z pojemnika **brązowego** w zabudowie **wielorodzinnej do 1 raz na tydzień przez cały rok**

(zrezygnowano z obecnego podziału na sezon letni i zimowy, w którym częstotliwość ulega zmniejszeniu)





## **Zmiany dotyczące Mieszkańców (zabudowa zamieszkała)**

**Rozszerzono** definicję odpadów **wielkogabarytowych**, które są odbierane z miejsc udostępniania pojemników poprzez dodanie **elementów ceramiki oraz stolarki**



## Zmiany dotyczące Mieszkańców (zabudowa zamieszkała)

Do odpadów **WIELKOGabarytowych** zaliczamy więc w szczególności:

- **meble**
- **szafy**
- **wersalki**
- **tapczany**
- **wózki dziecięce**
- **umywalki**
- **muszle klozetowe**
- **drzwi**

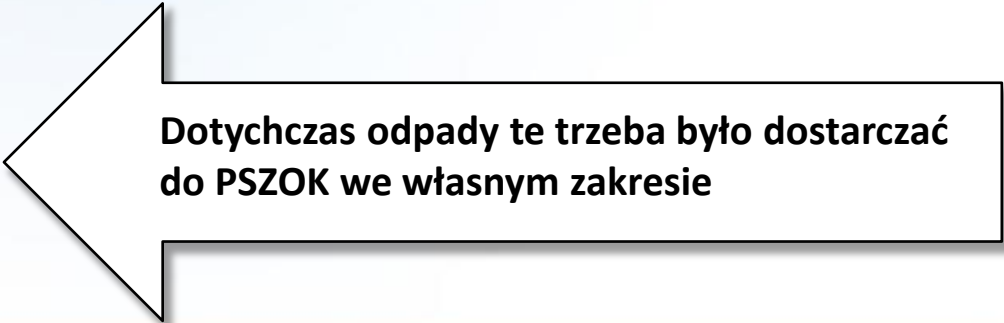

Dotychczas odpady te trzeba było dostarczać do PSZOK we własnym zakresie





## Zmiany dotyczące Mieszkańców (zabudowa zamieszkała)

Z zabudowy **wielorodzinnej wyodrębniono**  
zabudowę **kilkurodzinną**

czyli z wydzielonymi lokalami mieszkalnymi w  
ilości **od 3 do 9** przy zamówieniu **wspólnych**  
pojemników.

Proponowana zmiana powinna zmniejszyć uciążliwość  
związaną z dużym ruchem pojazdów odbierających odpady  
komunalne w tej zabudowie.



## Zmiany dotyczące Mieszkańców (zabudowa zamieszkała)

### Zabudowa **kilkurodzinna**

Właściciele, Mieszkańcy oraz Zarządcy  
proszeni są o przekazywanie informacji  
o kwalifikacji swojej nieruchomości do zabudowy  
**kilkurodzinnej** – mailem na adres:  
[odpady@um.opole.pl](mailto:odpady@um.opole.pl)

Wszystkie zgłoszenia będą weryfikowane  
przez Urząd Miasta Opola

## Zmiany dla Mieszkańców i Przedsiębiorców (zabudowa zamieszkała i niezamieszkała)

**Zawężono** definicję odpadów ulegających biodegradacji wyłącznie do **surowych części roślinnych**.

Do pojemnika brązowego wrzucamy więc **(bez worków)** wyłącznie:

- surowe części roślinne
- odpady zielone (liście, trawa)



BEZ WORKÓW



## Zmiany dotyczące Przedsiębiorców (zabudowa niezamieszkała)



Właściciele nieruchomości niezamieszkałych mają możliwość wybrania **jednej z czterech różnych częstotliwości** odbioru odpadów dostosowaną do swoich indywidualnych potrzeb

## Zmiany dotyczące Przedsiębiorców (zabudowa niezamieszkała)

Częstotliwości wywozu - wariant I:



**1 raz na 2 tygodnie**



**1 raz na 2 tygodnie**



**1 raz na 4 tygodnie**



**1 raz na 2 tygodnie**

## Zmiany dotyczące Przedsiębiorców (zabudowa niezamieszkała)

Częstotliwości wywozu - **wariant II** (obecnie obowiązujący):



**4 razy w miesiącu**



**4 razy w miesiącu**



**2 razy w miesiącu**



**2 razy w miesiącu**

## Zmiany dotyczące Przedsiębiorców (zabudowa niezamieszkała)

Częstotliwości wywozu - wariant III:



**3 razy na tydzień**



**2 razy na tydzień**



**1 raz na 2 tygodnie**



**1 raz na tydzień**

## Zmiany dotyczące Przedsiębiorców (zabudowa niezamieszkała)

Częstotliwości wywozu - wariant IV:



**1 raz na tydzień**



**1 raz na tydzień**



**1 raz na 2 tygodnie**



**1 raz na 2 tygodnie**



## Zmiany dotyczące Przedsiębiorców (zabudowa niezamieszkała)

Wybór częstotliwości dokonuje  
**samodzielnie** Przedsiębiorca  
poprzez złożenie **korekty deklaracji DOGO**  
do Urzędu Miasta Opola  
Wydziału Podatków i Opłat Lokalnych  
pl. Wolności 7-8 – pok. 106-107, 45-018 Opole

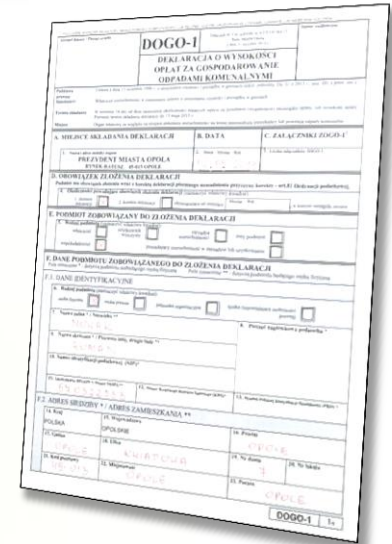
The image shows a sample of the DOGO-1 form, titled "DEKLARACJA O WYKONANIU OPŁAT ZA GOSPODAROWANIE OBYWATELAMI KOMUNALNYMI". The form is divided into several sections: A. MIEJSCE OKŁADANIA DEKLARACJI, B. DATA, C. ZAŁĄCZNIKI DO DEKLARACJI, D. WYMAGANE ZMIANY W DEKLARACJI, E. PODMIOT ZGŁOSZONY DO ZŁOŻENIA DEKLARACJI, F. DANE PODMIOTU ZGŁOSZANEGO DO ZŁOŻENIA DEKLARACJI, and G. DANE IDENTYFIKACYJNE. It includes various checkboxes and fields for data entry.

# Zmiany dla Mieszkańców i Przedsiębiorców (zabudowa zamieszkała i niezamieszkała)



## Udostępnianie pojemników

Pojemniki należy udostępnić w dniu wywozu, wystawiając je przed posesją w takim miejscu, aby nie utrudniały ruchu pieszych i pojazdów oraz możliwy był jak najbliższy dojazd do pojemników pojazdu odbierającego odpady, bez konieczności wejścia na teren nieruchomości pracowników firmy odbierającej odpady bądź też przy otwartej bramie lub furtce w sposób gwarantujący bezpośredni załadunek pojemników

(§ 6 ust. 5 pkt. 1 uchwały LVII/866/14 – regulamin)

# Zmiany dla Mieszkańców i Przedsiębiorców (zabudowa zamieszkała i niezamieszkała)



## Udostępnianie pojemników

w przypadku braku możliwości wystawienia pojemników w sposób określony w ust. 5 pkt 1, odbiór odpadów z terenu nieruchomości możliwy jest wyłącznie z pojemników ustawionych w miejscu wskazanym przez właściciela nieruchomości, do którego ten właściciel nieruchomości posiada tytuł prawny.

Miejsce to powinno być widoczne z drogi, posiadać swobodny i bezkolizyjny dojazd drogą do pojemników pojazdu specjalistycznego odbierającego odpady komunalne i umożliwiać bezpośredni załadunek pojemników.

W przypadku braku swobodnego i bezkolizyjnego dojazdu do miejsca wystawienia pojemników należy zapewnić możliwość bezpośredniego załadunku pojemników na pojazd specjalistyczny z drogi bez konieczności ich przeciągania przez pracowników firmy odbierającej odpady na odległość większą niż 50 m, po nawierzchni niepowodującej utrudnień w przemieszczaniu pojemników.

(§ 6 ust. 5 pkt. 2 uchwały LVII/866/14 – regulamin)



## Zmiany dla Mieszkańców i Przedsiębiorców (zabudowa zamieszkała i niezamieszkała)

### Udostępnianie pojemników

Odbiór odpadów ustawionych w wiacie jest możliwy wyłącznie z otwartej wiaty, zlokalizowanej w miejscu spełniającym wymagania zawarte w ust. 5 pkt 2

(§ 6 ust. 5 pkt. 3 uchwały LVII/866/14 – regulamin)

## Zmiany dla Mieszkańców i Przedsiębiorców (zabudowa zamieszkała i niezamieszkała)

### Mycie pojemników

Pojemniki przeznaczone do gromadzenia odpadów komunalnych ulegających biodegradacji i odpadów zielonych powinny być myte raz na kwartał.

Pozostałe pojemniki powinny być myte raz w roku.

(§ 5 ust. 2 uchwały LVII/867/14 – szczegółowy sposób i zakres świadczenia usług)

Mycie pojemników **czarnych** należy przeprowadzić w terminie od maja do października (SIWZ).

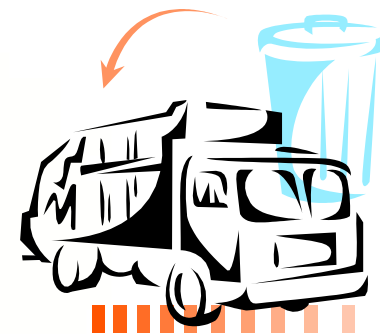



URZĄD MIASTA OPOLA



URZĄD MIASTA  
OPOLA



ZAKŁAD KOMUNALNY SP. Z O.O.  
OPOLE

### **Urząd Miasta Opola**

Wydział Infrastruktury Technicznej  
i Gospodarki Komunalnej  
pl. Wolności 7-8  
45-018 Opole

Tel.: 77 45-11-890

E-mail: [odpady@um.opole.pl](mailto:odpady@um.opole.pl)

[www.opole.pl](http://www.opole.pl)

### **Zakład Komunalny Sp. z o.o.**

Dział Gospodarki Odpadami  
Biuro przy ul. Ozimskiej 19  
pok. 901, 903  
45-057 Opole

Tel.: 77 44-13-237

E-mail: [zgo@zaklad-komunalny.pl](mailto:zgo@zaklad-komunalny.pl)

[www.smieciopolis.opole.pl](http://www.smieciopolis.opole.pl)